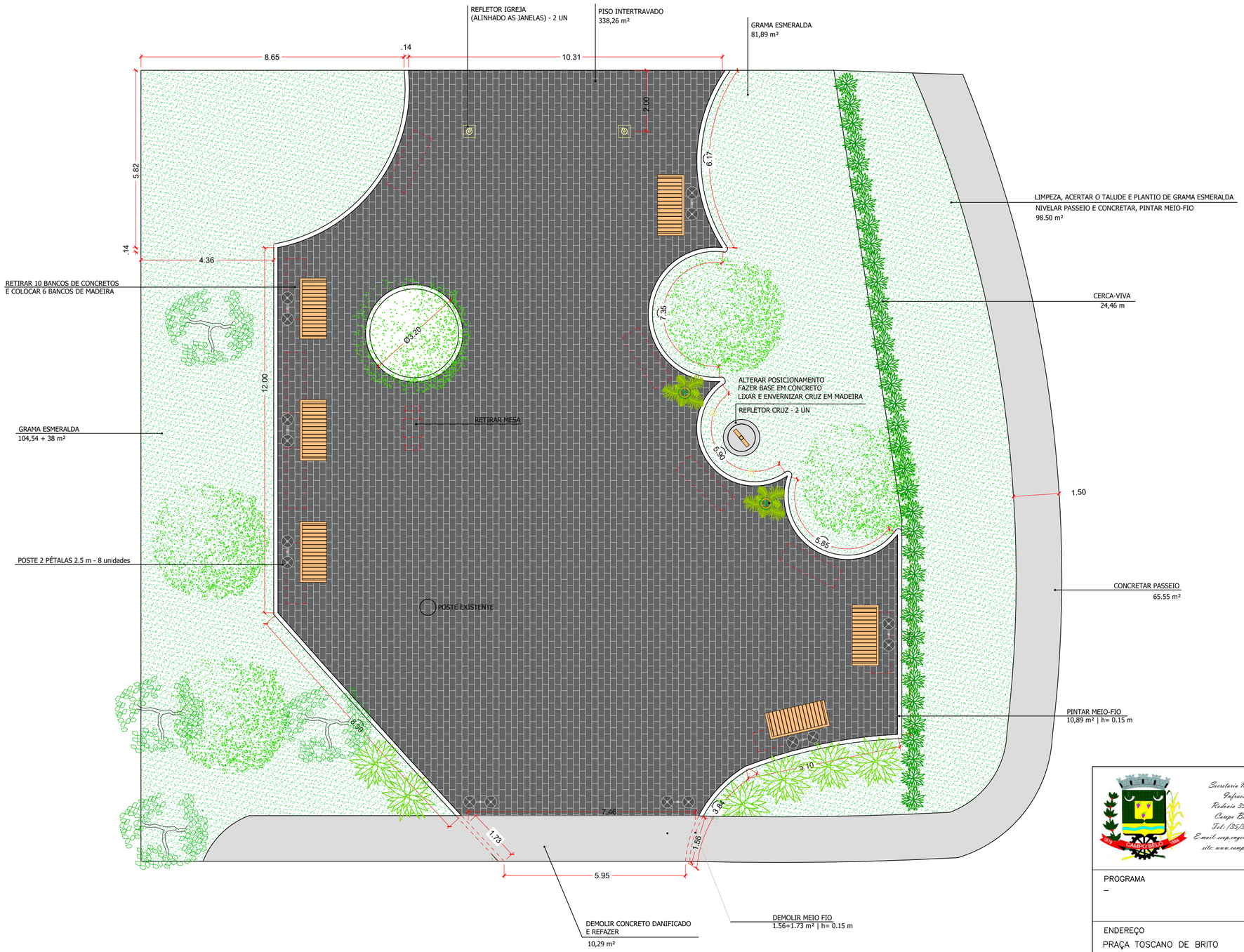

Assinado por KESLLEY ANTONIO DE ALMEIDA DORNELAS ***.349.598-** em 05/11/2025 15:49:18
Assinatura digital avançada com certificado digital não ICP-Brasil.

ESTE DOCUMENTO FOI ASSINADO EM 05/11/2025 15:49 -03:00 -03
PARA CONFERÊNCIA DO SEU CONTEÚDO ACESSE: https://c.ipm.com.br/p3e60239cb4ab9

Secretaria Municipal de Infraestrutura
Rua nº 354, nº 556
Campo Belo - MG
Tel: (35)3831-8150
E-mail: seop.engenharia@gmail.com
site: www.campobelo.mg.gov.br

OBRA PRAÇA TOSCANO DE BRITO			FOLHA 01/01
GESTOR –	GIGOV –		
PROGRAMA –	N° OPERAÇÃO –	N° SICONV –	
ENDEREÇO PRAÇA TOSCANO DE BRITO			
PROPRIETÁRIO PREFEITURA MUNICIPAL DE CAMPO BELO Secretário Municipal de Infraestrutura – Cristiano Casarino			CNPJ 18.659.334/0001–37
AUTOR DO PROJETO KESLLEY ANTONIO DE ALMEIDA DORNELAS Engenheiro Civil			CREA – MG 321241/D–MG
DESENHO RAFAELA PORTO DE SOUZA			

CONTEÚDO	REVISÃO	ESCALA	UNIDADE	DATA
PLANTA BAIXA	0	INDICADA	METROS	OUTUBRO / 2025